

SCHEMAT ROZDZIELNICY "RG"
CZĘŚĆ (AC)

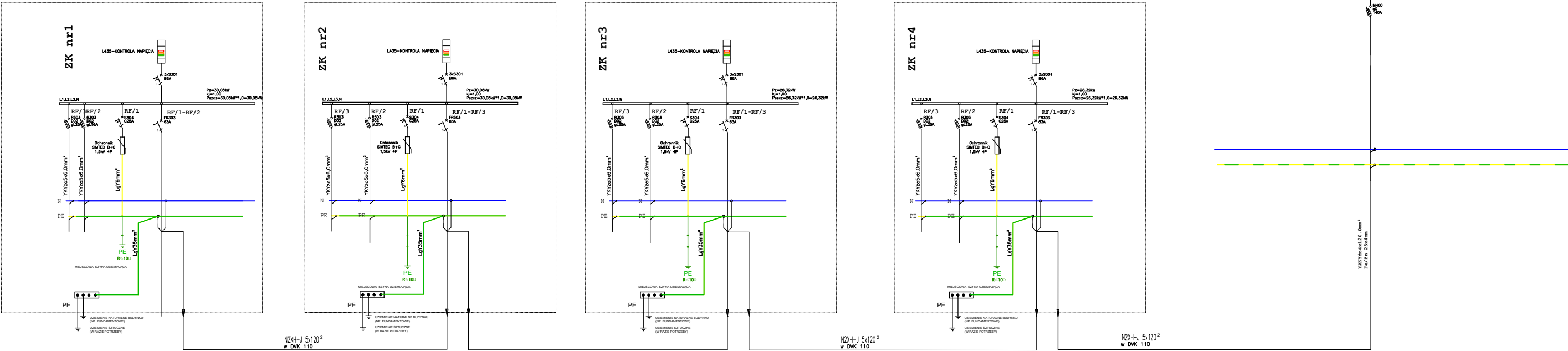

PRACOWNIA PROJEKTOWA M E D E S			Nr rysunku
86-005 Białe Błota ul. Centralna 20 tel/mobil 694424455			E20
BRANŻA	ELEKTRYCZNA		DATA
TYTUŁ RYSUNKU	SCHEMAT ZASILANIA NN-0,4KV		05.06.2023
INWESTYCJA	Budowa budynku Collegium Anatomicum na dz. o nr ew. 38/43 w Elblągu przy ul. Lotniczej, obr. 23		
INWESTOR	Akademia Medycznych i Społecznych Nauk Stosowanych w Elblągu ul. Lotnicza 2, 82-300 Elbląg		SKALA 1:100
FUNKCJA	IMIĘ I NAZWISKO	PODPIS	
PROJEKTOWAŁ	mgr inż. Paweł Michalski		
	Uprawnienia budowlane do projektowania i kierowania robotami budowlanymi architektonicznej do projektowania bez ograniczeń		
	NR UPRAWNIENI ABIT-II-7131-40/01		
	inż. Aleksander Michalski		